

## MATÉRIAS DO PODER LEGISLATIVO/EXECUTIVO/MESA DIRETORA

Nº REQ/PL/PDL /PR/MD	VEREADOR (A) / MESA DIRETORA/ PODER EXECUTIVO
<p>PL Nº004/26</p> <p>REQ Nº005/26</p> <p>REQ Nº006/26</p>	<p><b>VALESKA MAGALHÃES- PL</b></p> <p>DISPÕE SOBRE A OBRIGATORIEDADE DE PRESTAÇÃO DE ASSISTÊNCIA ODONTOLÓGICA A PACIENTES EM REGIME DOMICILIAR NA MODALIDADE HOME CARE, E DÁ OUTRAS PROVIDÊNCIAS.</p> <p>SOLICITA A SRª. PREFEITA, EXTENSIVO A SECRETARIA DE EDUCAÇÃO E SAÚDE, PROPOSTA PARA CONTRATAÇÃO DE PROFISSIONAIS COMO PSICÓLOGO, NEUROPEDIATRA, FONOAUDIÓLOGO E TERAPEUTA OCUPACIONAL, PARA REALIZAREM ATENDIMENTO NO NÚCLEO DE ATENDIMENTO EDUCACIONAL ESPECIALIZADO.</p> <p>SOLICITA PARA QUE HAJA A NOMEAÇÃO DOS MEMBROS DA COMISSÃO PERMANENTE DE DEFESA DA CAUSA ANIMAL NO ÂMBITO DA CÂMARA MUNICIPAL DE MARI/PB E DÁ OUTRAS PROVIDÊNCIAS.</p>
<p>REQ Nº002/26</p>	<p><b>TÂNIA MARIA - PL</b></p> <p>SOLICITA A SRA. PREFEITA, BEM COMO A SECRETARIA DE URBANISMO, CONSTRUÇÃO DE GALERIAS PARA MELHORIA NO SISTEMA DE DRENAGEM PARA ESCOAMENTO DE ÁGUAS PLUVIAIS NA RUA 13 DE MAIO, SENTIDO RUA ANTONIO DE LUNA FREIRE, NO MUNICÍPIO DE MARI/PB.</p>

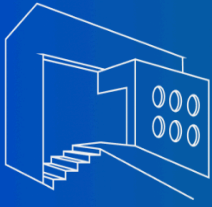



**CÂMARA**  
MUNICIPAL DE MARI

# PAUTA DAS COMISSÕES DO PODER LEGISLATIVO DE MARI

PAUTA DA 11ª SESSÃO ORDINÁRIA DO  
1º PERÍODO LEGISLATIVO 20/05/2026

<b>PL Nº 001/26</b>	<b>VANIA SILVA - PSB</b> INCLUI O TORNEIO DA ASSOCIAÇÃO CHAPECOENSE DE TAUMATÁ NO CALENDÁRIO OFICIAL ESPORTIVO, CULTURAL E DE LAZER DO MUNICÍPIO DE MARI.
<b>REQ Nº 007/26</b>	SOLICITA A SENHORA PREFEITA LÚCIA DE FÁTIMA DA SILVA, BEM COMO AO SECRETÁRIO MUNICIPAL DE INFRAESTRUTURA, A PAVIMENTAÇÃO ASFÁLTICA DAS RUAS LOCALIZADAS AO LADO DA FEIRA LIVRE DO MUNICÍPIO DE MARI/PB.

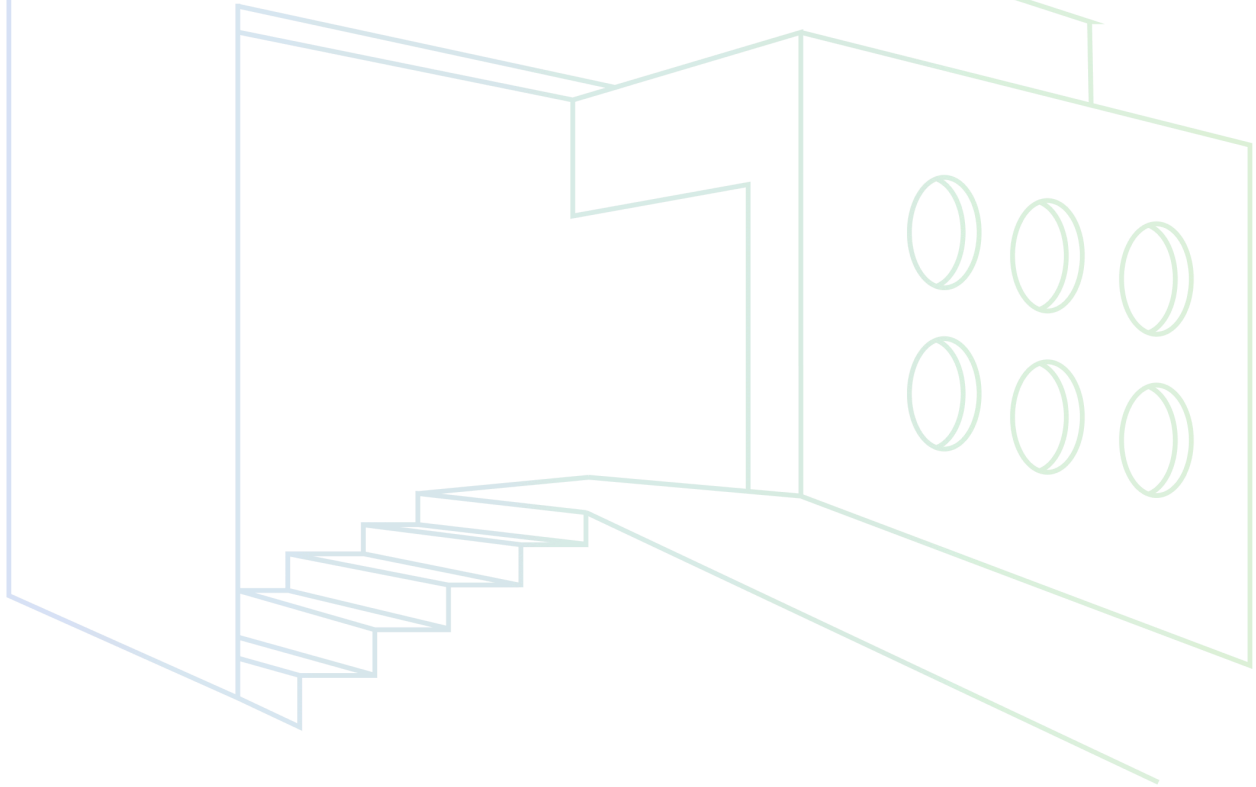

[contato@cmmari.pb.gov.br](mailto:contato@cmmari.pb.gov.br)



[www.cmmari.pb.gov.br](http://www.cmmari.pb.gov.br)



(83) 9 9820-2274



Casa José Paulo de França  
Rua Antônio de Luna Freire, 250, Centro  
CEP: 58.345-000 – Mari / Paraíba